

Legenda delle etichette



Percorsi per utenti diversamente abili: garantita l'accessibilità a tutti gli spazi funzionali dell'opera.



Arece di manovra

- 150 cm x 150 cm per rotazioni di 360°;
- 140 cm x 170 cm per rotazioni di 180°;
- 140 cm x 140 cm per rotazioni di 90°.

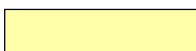

Parccheggio disabili

Progettazione degli spazi e dei collegamenti effettuata ai sensi di:

- DPR 503/1996 - Regolamento recante le norme per l'eliminazione delle barriere architettoniche negli edifici, spazi e servizi pubblici;
- DM LL.PP. 236/1989 - Prescrizioni tecniche necessarie a garantire l'accessibilità, l'adattabilità e la visitabilità degli edifici privati e di edilizia residenziale pubblica, ai fini del superamento e dell'eliminazione delle barriere architettoniche.

SPAZI DI MANOVRA SU
SEDIA A RUOTE

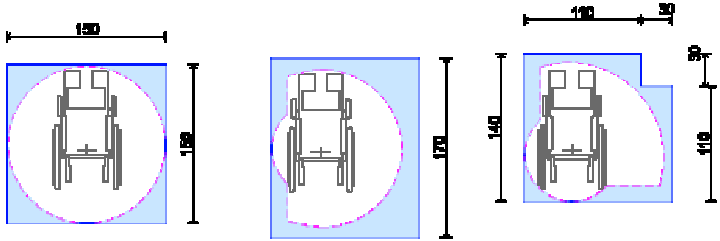

Rotazione 360°
(cambio di direzione)

Rotazione 180°
(inversione di direzione)

Rotazione 90°

SPAZI ATTI A CONSENTIRE
DETERMINATI
SPOSTAMENTI ALLA
PERSONA SU SEDIA A
RUOTE

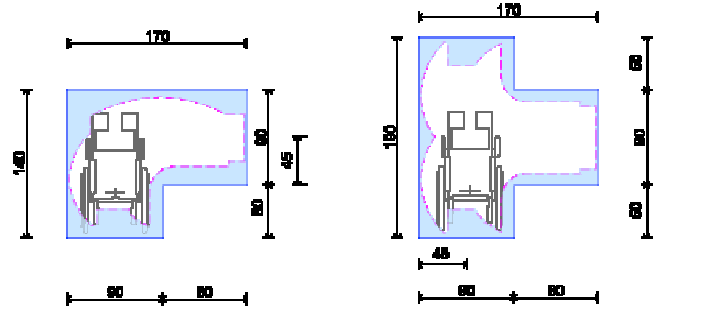

Svolta di 90°

Rotazione di direzione
con manovra combinata

SPAZI MINIMI DI MANOVRA,
AMMISSIBILI NEI CASI DI
ADEGUAMENTO E PER
CONSENTIRE LA
VISITABILITÀ

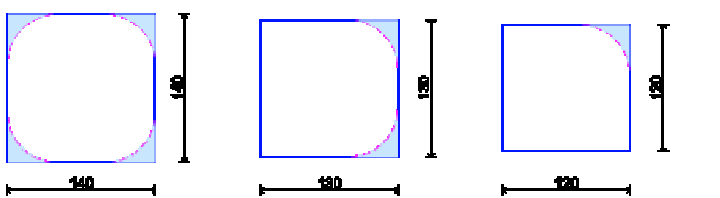

Rotazione 360°
(cambio di direzione)

Rotazione 180°
(inversione di direzione)

Rotazione 90°

Note generali:

Le lavorazioni riportate all'interno dei grafici della presente progettazione esecutiva dovranno essere eseguite compreso ogni onere e magistero per dare l'opera compiuta a regola d'arte.



Comune di Pontecagnano Faiano

Via M. Alfani, 52 - 84098 Pontecagnano Faiano (SA)



Finanziato
dall'Unione europea
NextGenerationEU

Progetto finanziato nell'ambito del PNRR - Piano Nazionale di Ripresa e Resilienza - Missione 4 - Istruzione e Ricerca - Componente 1 - Potenziamento dell'offerta dei servizi di istruzione: dagli asili nido alle Università - Investimento 1.2: "Piano di estensione del tempo pieno e mense" finanziato dall'Unione Europea - Next Generation EU

CIG: 9561008964
CUP: F61B21006500006
Livello progettuale corrente:
**Progetto Definitivo /
Esecutivo**

**Realizzazione mensa istituto scolastico di
istruzione secondaria D.Zoccola e primaria
Sant'Antonio alla via Picentia**

Codice elaborato:
MSA-ESE-AR15

Descrizione elaborato:
Superamento barriere architettoniche

Scala: 1:50

Progettista:
Ing. Salvatore Falcone

Ingegnere Edile Architetto
Iscritto all'Albo dell'Ordine degli Ingegneri
della Provincia di Salerno - n.7342
Via Venezia n.3 - 84098 - Pontecagnano (SA)
P.IVA 05525709697
email: ingsalvatorefalcone@gmail.com
pec: salvatorefalcone@mppec.eu

Responsabile del Procedimento:
Ing. Danila D'Angelo

Responsabile del Settore LL.PP.
Comune di Pontecagnano (SA)

Timbri e firme



Rev.	Data	Descrizione	Redatto	Verificato	ID Elaborato
3					
2					
1					
0	Luglio 2023	Prima emissione	Ing. Salvatore Falcone		

Proprietà e diritti del presente disegno sono riservati. La riproduzione è vietata.
Ownership and copyright are reserved. Reproduction is strictly forbidden

AR15